

## PLANTA PRIMERA

(e: 1/100)

### SUPERFICIES

Local	Útiles	Construidas
Entrada	0,97	
Distribuidor	6,64	
Dormitorio 1	16,48	91,90
Dormitorio 2	16,42	
Aseo 1	5,42	
Salón - cocina	29,45	
Vivienda	75,38	91,90
Garaje	72,15	
Aseo 2	1,72	91,90
Escalera	1,07	
	74,94	91,90
Sótano	16,86	21,00
	16,86	2,00
<b>Total</b>	<b>167,18</b>	<b>204,80</b>

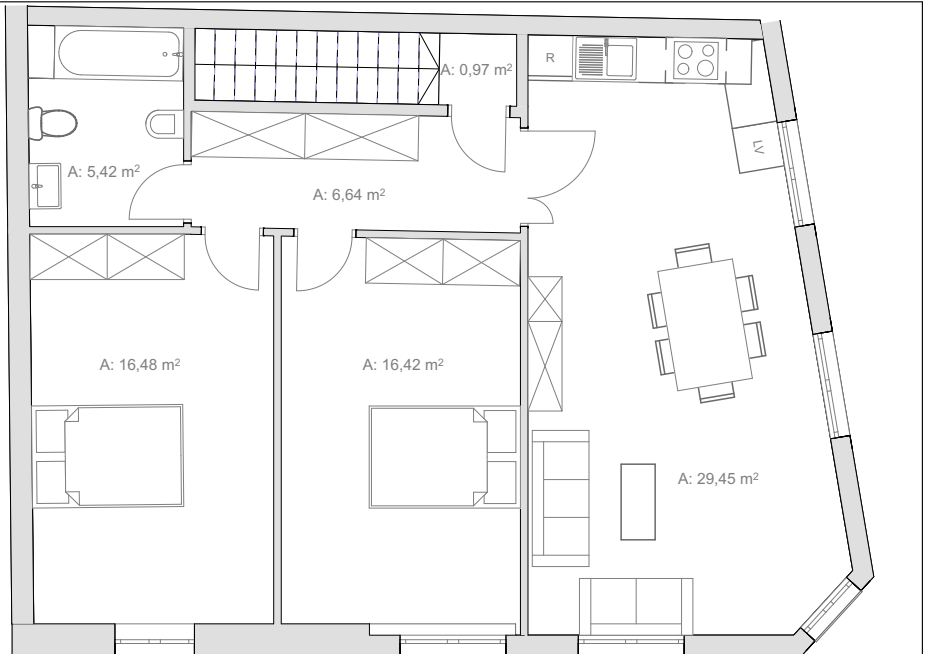

## PLANTA BAJA

(e: 1/100)

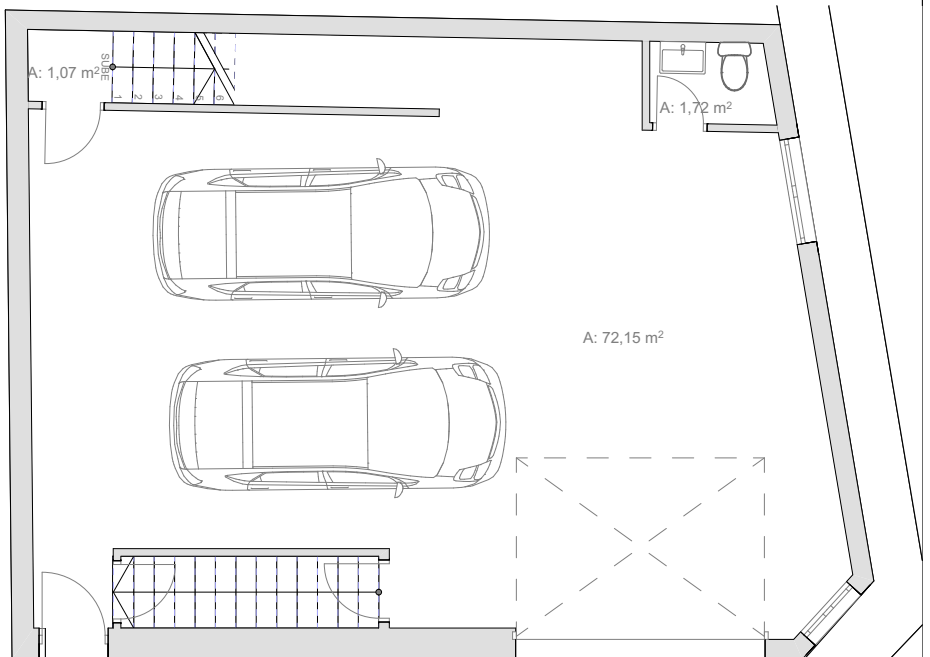

## PLANTA SÓTANO

(e: 1/100)

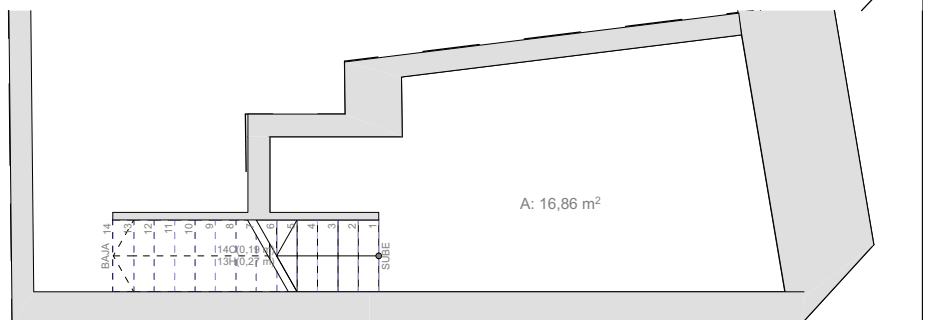

ALONSO MARTÍNEZ  
ARQUITECTOS

ESTUDIO: REALIZADO PARA HIJOS DE SEGUNDO GARCÍA SL  
CM ALBA Nº26 - ENCINAS DE ABAJO (SALAMANCA)

ARQUITECTO: CARLOS ALONSO GARCÍA DEL PINO  
C/ CARLOS III, Nº 19, 3ºC, - 699075432 - ALBA DE TORMES  
alonsomartinezarquitectos.com / carlosalonso.arquitecto@gmail.com

ESTUDIO  
VIVIENDA UNIFAMILIAR ADOSADA

FECHA  
Octubre  
2019  
ESCALA

FIRMA