

ALONSO MARTÍNEZ
ARQUITECTOS

PROMOTOR: **Daniel Muñoz**

PP-6 LA BARROSA 2001/Parcela 20-41 TALAVERA DE LA REINA 45600 (TOLEDO)

ARQUITECTO: CARLOS ALONSO GARCÍA DEL PINO

C/ ANTONIO DE CABEZÓN Nº14, BZ 11. 45638 PEPINO (TOLEDO) - 699.07.54.32

alonsomartinezarquitectos.com / carlosalonso.arquitecto@gmail.com

Proyecto Básico y de Ejecución de
VIVIENDA UNIFAMILIAR AISLADA

FECHA
Julio / 2018

FIRMA

ESCALA

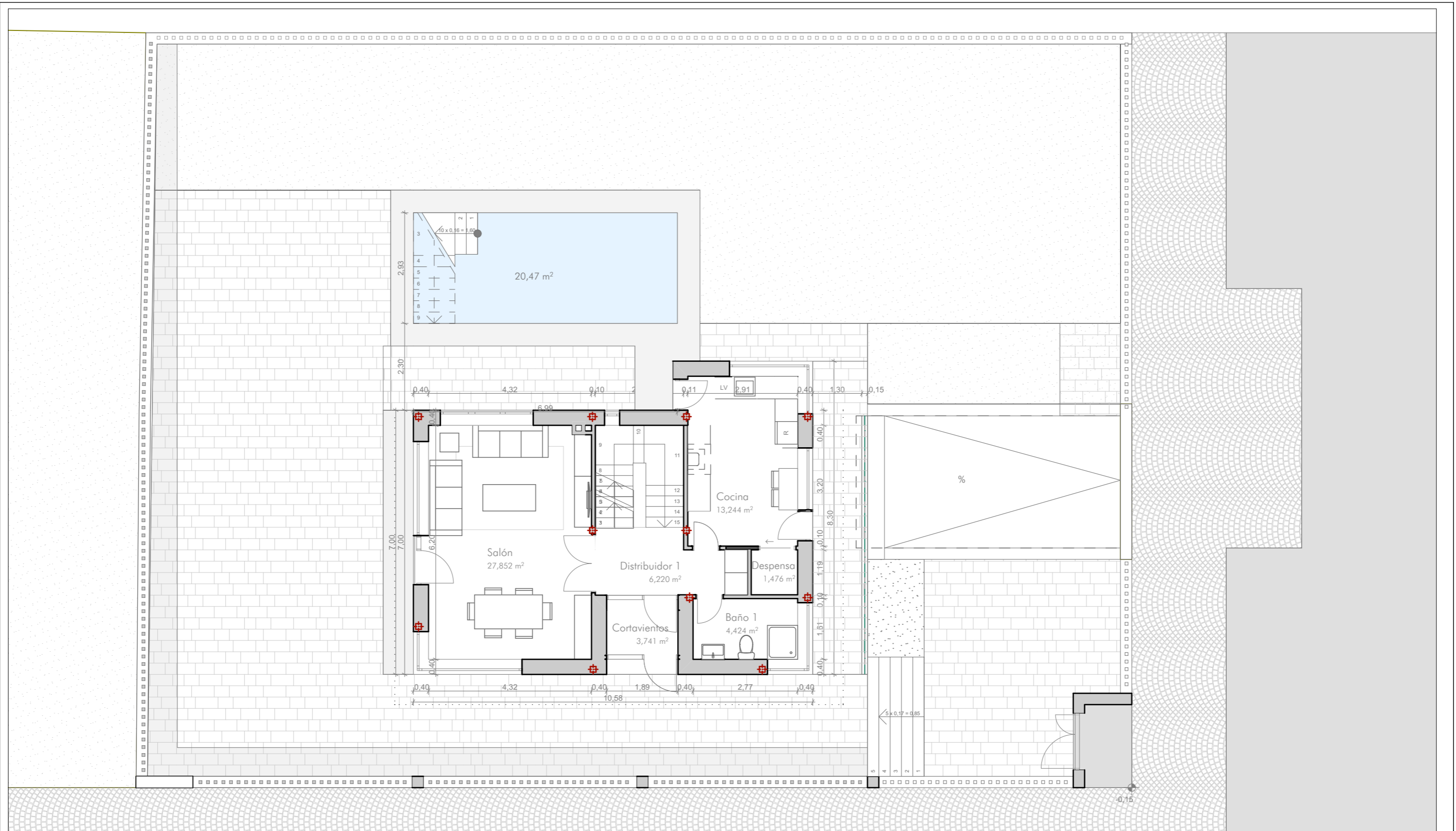

ALONSO MARTÍNEZ
ARQUITECTOS

PROMOTOR: **Daniel Muñoz**

PP-6 LA BARROSA 2001/Parcela 20-41 TALAVERA DE LA REINA 45600 (TOLEDO)

ARQUITECTO: CARLOS ALONSO GARCÍA DEL PINO

C/ ANTONIO DE CABEZÓN Nº14, BZ 11. 45638 PEPINO (TOLEDO) - 699.07.54.32

alonsomartinezarquitectos.com / carlosalonso.arquitecto@gmail.com

Proyecto Básico y de Ejecución de
VIVIENDA UNIFAMILIAR AISLADA

FECHA
Julio / 2018

FIRMA

ESCALA

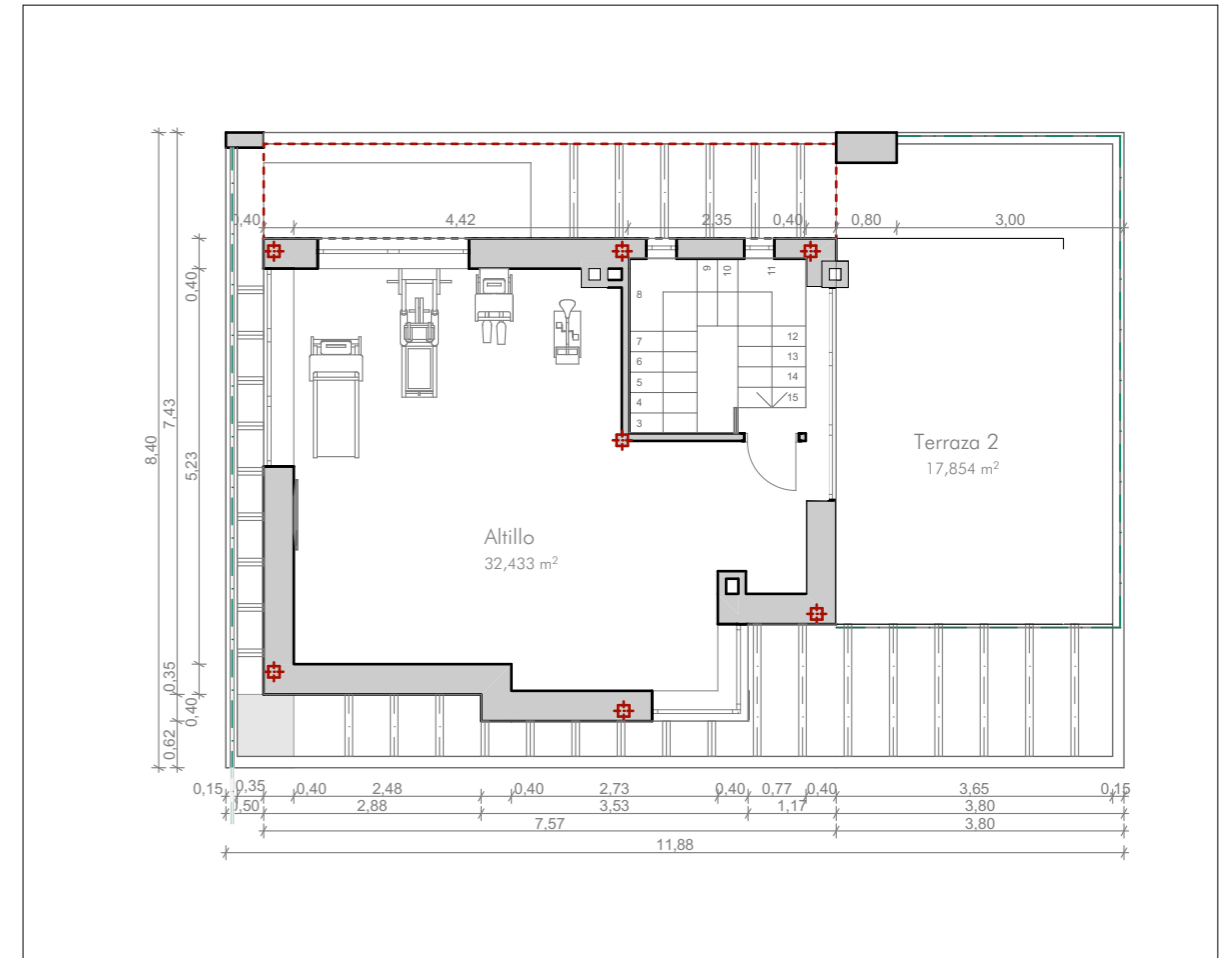

ALONSO MARTÍNEZ
ARQUITECTOS

PROMOTOR: **Daniel Muñoz**
PP-6 LA BARROSA 2001/Parcela 20-41 TALAVERA DE LA REINA 45600 (TOLEDO)

ARQUITECTO: CARLOS ALONSO GARCÍA DEL PINO
C/ ANTONIO DE CABEZÓN Nº14, BZ 11. 45638 PEPINO (TOLEDO) - 699.07.54.32
alonsomartinezarquitectos.com / carlosalonso.arquitecto@gmail.com

Proyecto Básico y de Ejecución de
VIVIENDA UNIFAMILIAR AISLADA

FECHA
Julio / 2018

FIRMA

ESCALA