

PLANTA BAJA

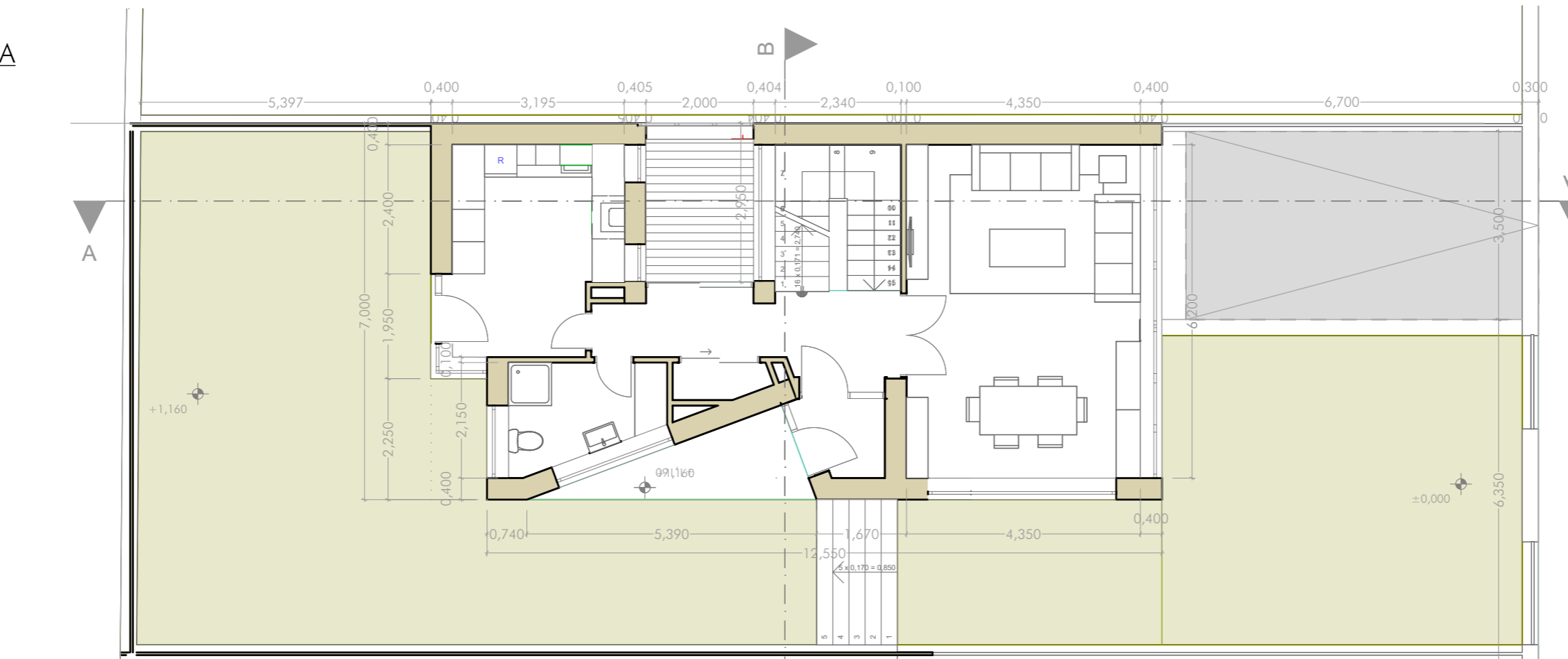

Sup Útil:	56,20 m ²	
Salón - Comedor		27,17 m ²
Entrada		2,28 m ²
Distribuidor		9,50 m ²
Cocina		12,25 m ²
Baño		5,00 m ²
Porche exterior		7,70/2 = 3,85 m ²
Escalera		6,35 m ²
Invernadero		5,61 m ²
Sup Construida:	83,01 m²	

PLANTA SÓTANO

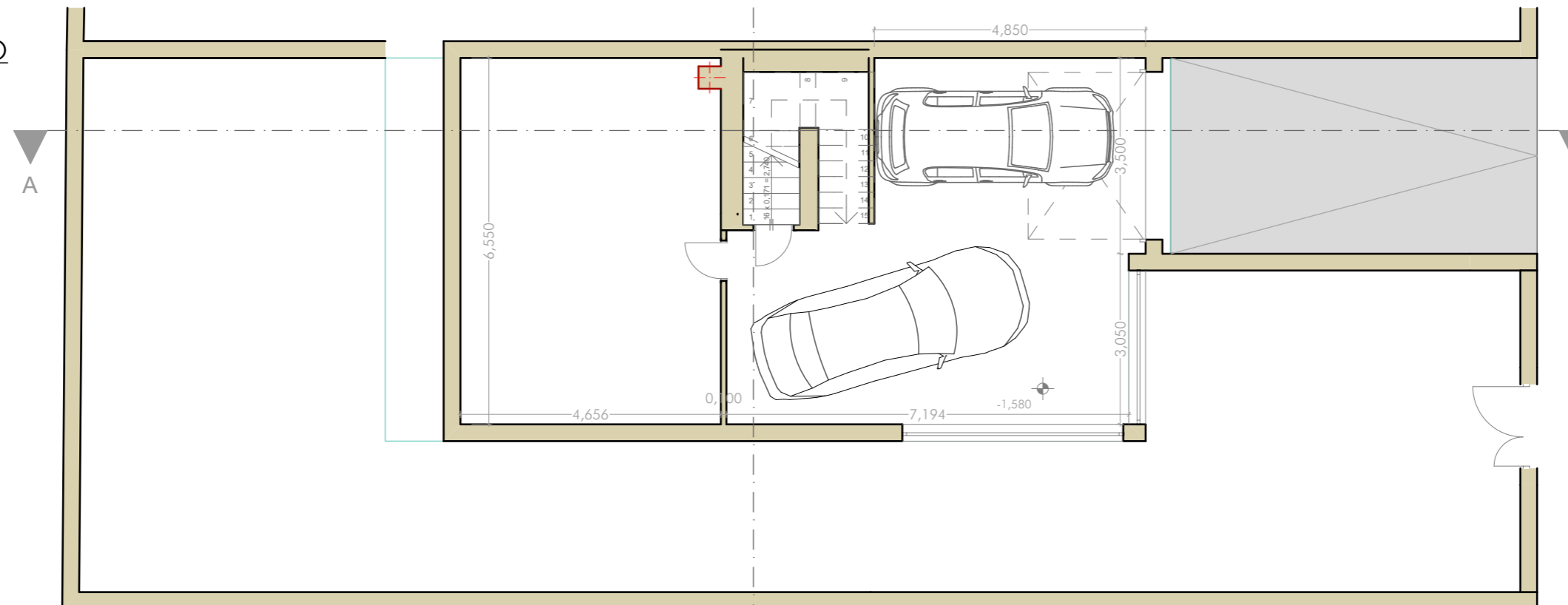

Sup Útil:	69,60 m ²	
Garage		39,10 m ²
Lab + inst. + ...		30,50 m ²
Escalera		5,52 m ²
Sup Construida:	91,05 m²	

PROYECTO VIVIENDA UNIFAMILIAR

27 FEBRERO 2017



S PP-6 LA BARROSA 2001
SITUACIÓN - (TALAVERA DE LA REINA)

P DANIEL MUÑOZ
ROMOTOR

PROPUESTA Nº 01
PLANTA SÓTANO Y BAJA
ESCALA 1/100

A CARLOS ALONSO G^a DEL PINO
SANDRA MARTINEZ RAMOS
RQUITECTOS

01

PLANTA ÁTICO

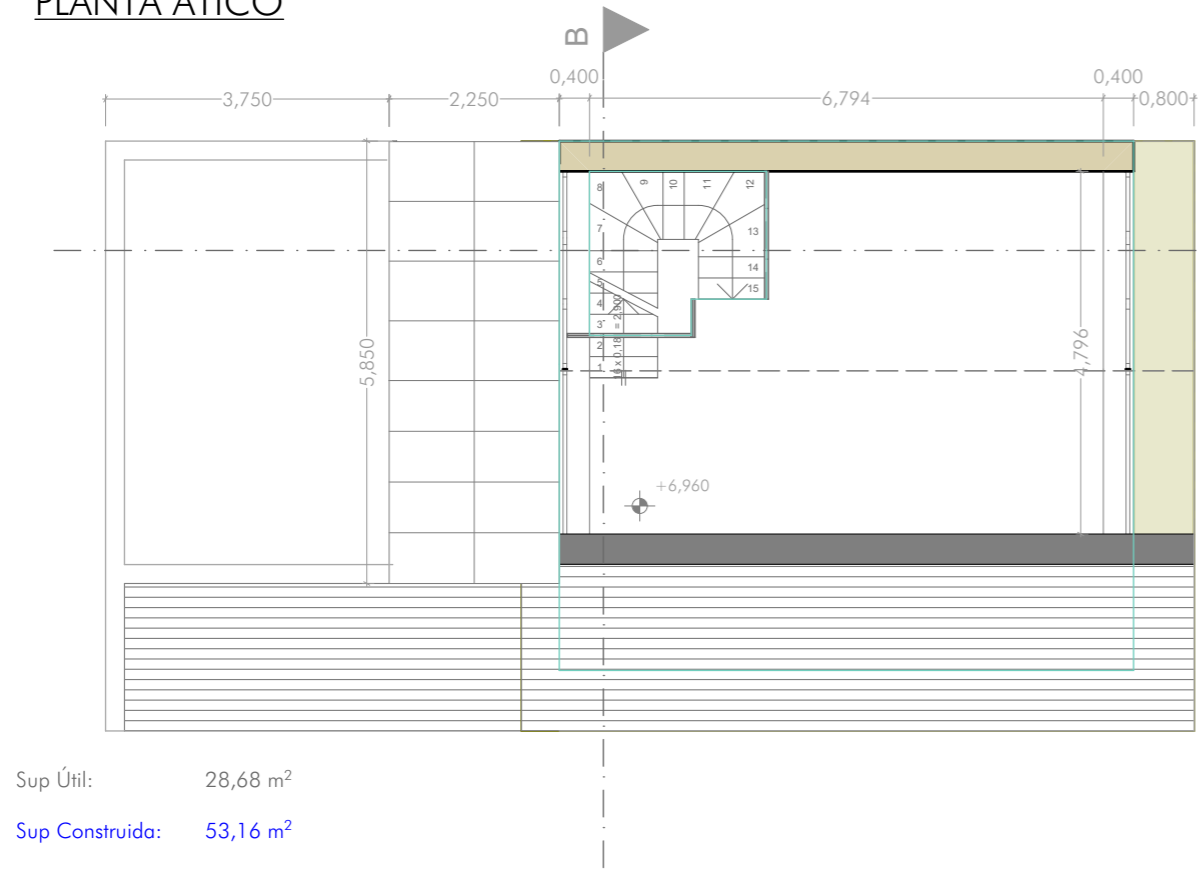

ALZADO OESTE

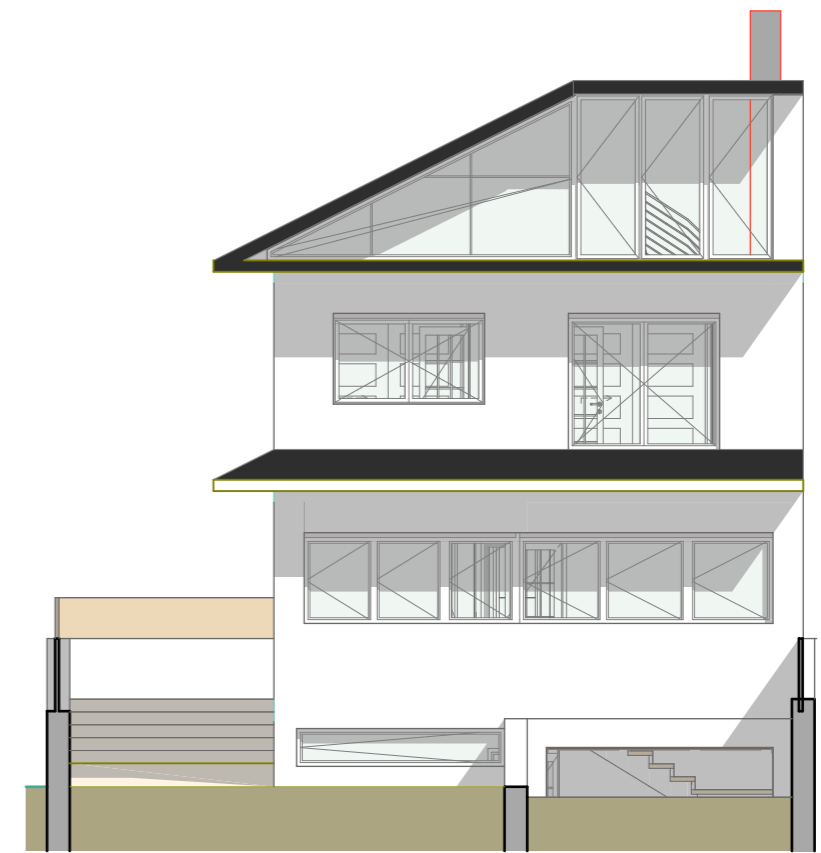

PLANTA PRIMERA

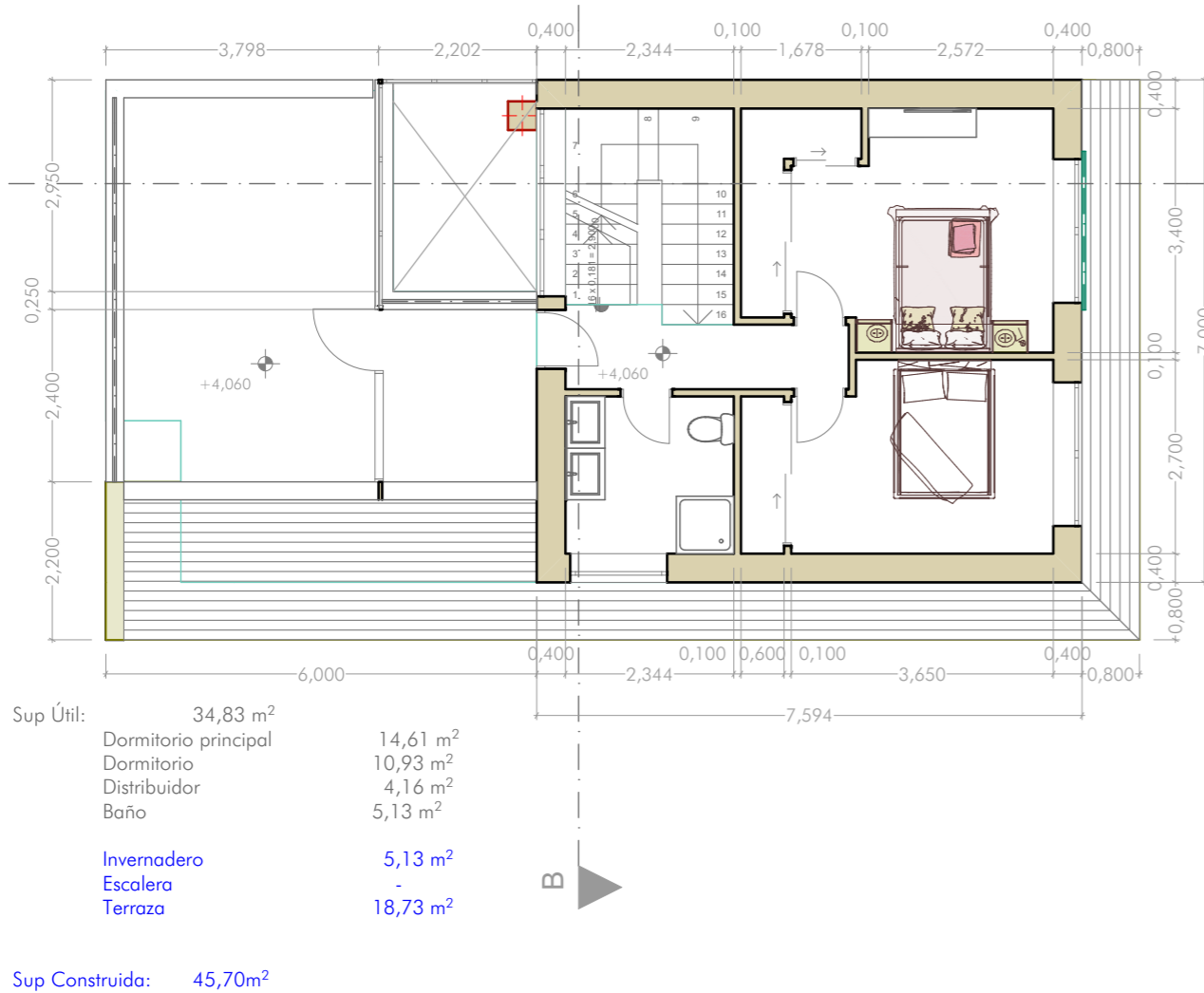

ALZADO NORTE



PROYECTO VIVIENDA UNIFAMILIAR

27 FEBRERO 2017

S PP-6 LA BARROSA 2001
SITUACIÓN - (TALAVERA DE LA REINA)

P DANIEL MUÑOZ
ROMOTOR

PROPUESTA Nº 01
PLANTA PRIMERA Y ÁTICO
ALZADO OESTE Y NORTE
ESCALA 1/100

A CARLOS ALONSO G^a DEL PINO
SANDRA MARTINEZ RAMOS
RQUITECTOS

02



ALZADO SUR

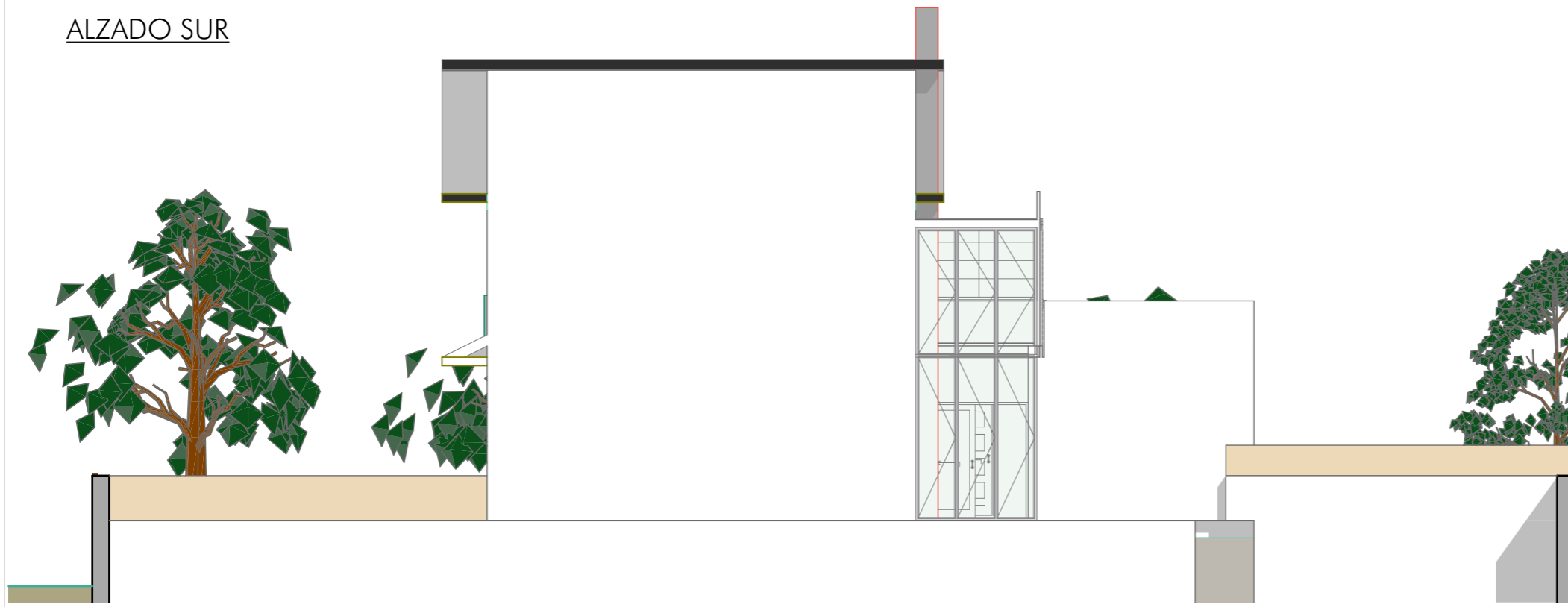

ALZADO ESTE



SECCIÓN A-A

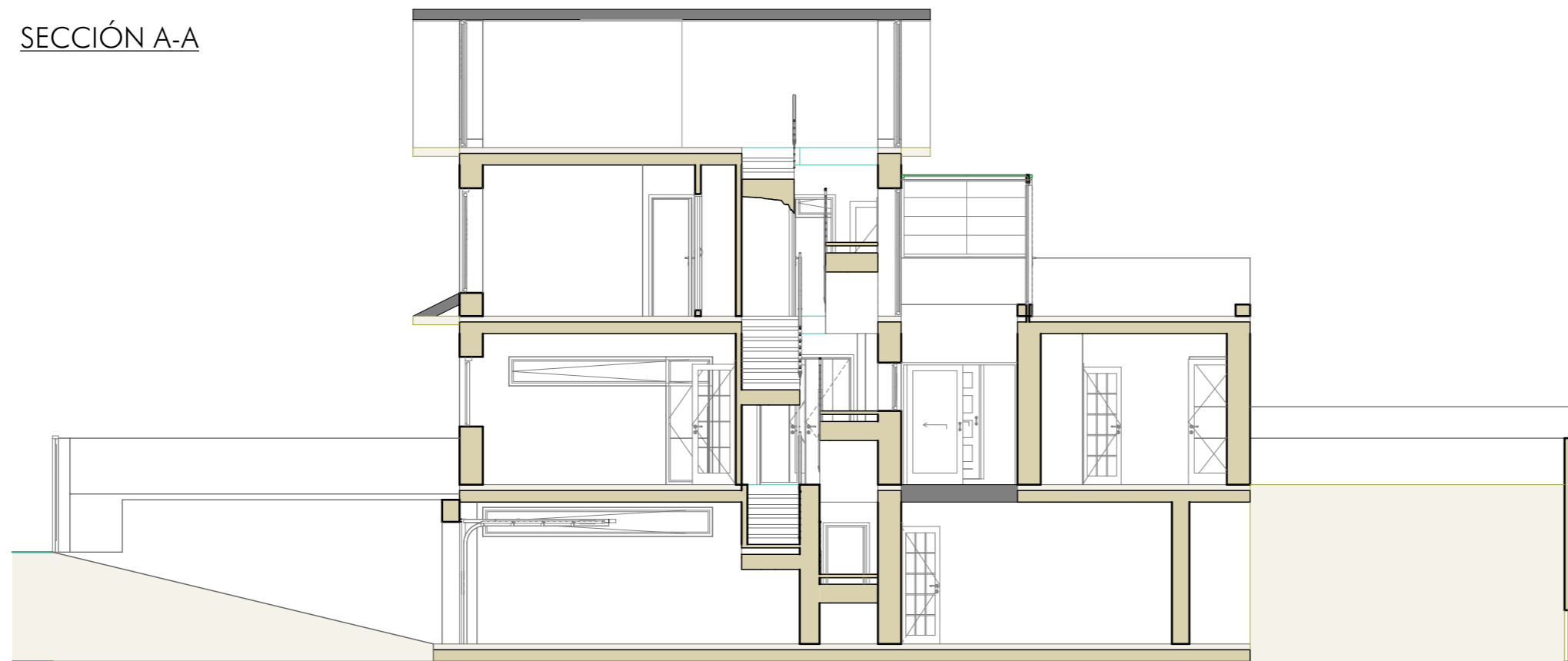

SECCIÓN B-B

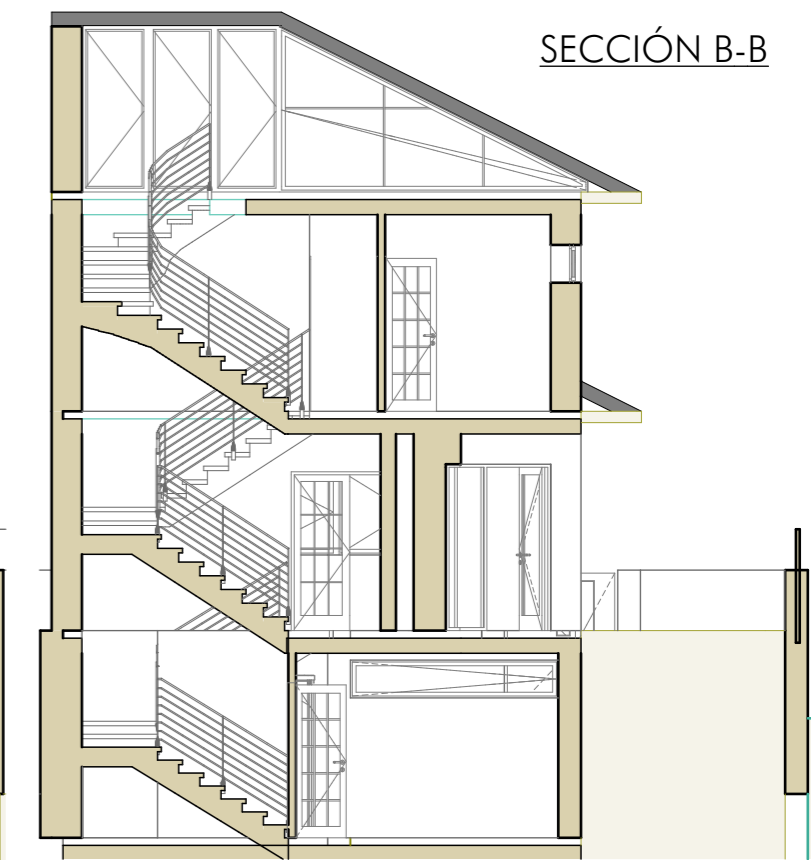

PROYECTO VIVIENDA UNIFAMILIAR

27 FEBRERO 2017

S PP-6 LA BARROSA 2001
ITUACIÓN - (TALAVERA DE LA REINA)

P DANIEL MUÑOZ
ROMOTOR

PROPUESTA Nº 01
 ALZADO SUR Y ESTE
 SECCIONES A-A , B-B
 ESCALA 1/100

A CARLOS ALONSO G^a DEL PINO
 SANDRA MARTINEZ RAMOS
RQUITECTOS

03



PROYECTO VIVIENDA UNIFAMILIAR

27 FEBRERO 2017

S PP-6 LA BARROSA 2001
ITUACIÓN - (TALAVERA DE LA REINA)

PROPUESTA N° 01
PERSPECTIVAS

04

P DANIEL MUÑOZ
ROMOTOR

A CARLOS ALONSO G^a DEL PINO
SANDRA MARTINEZ RAMOS
RQUITECTOS

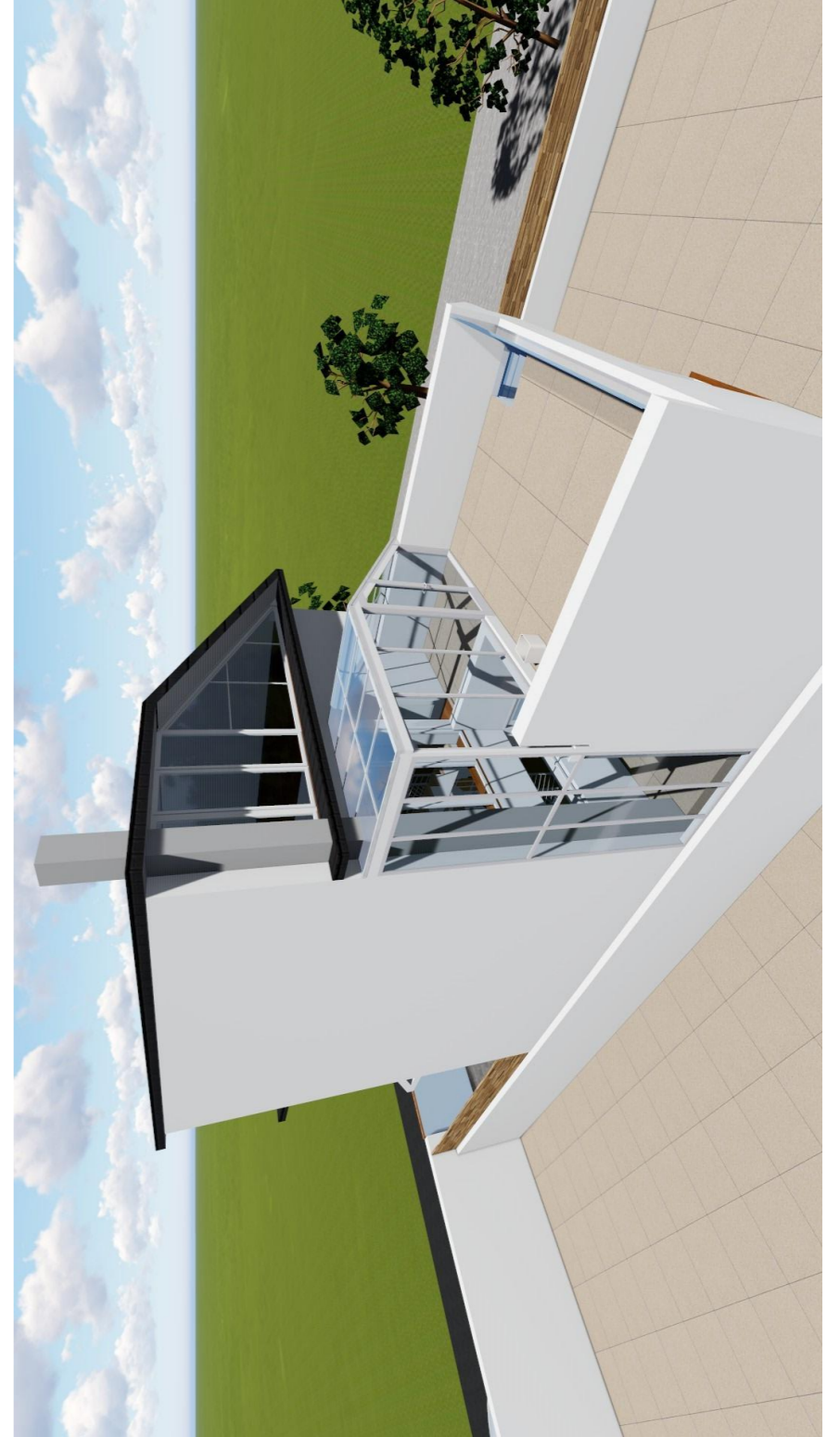
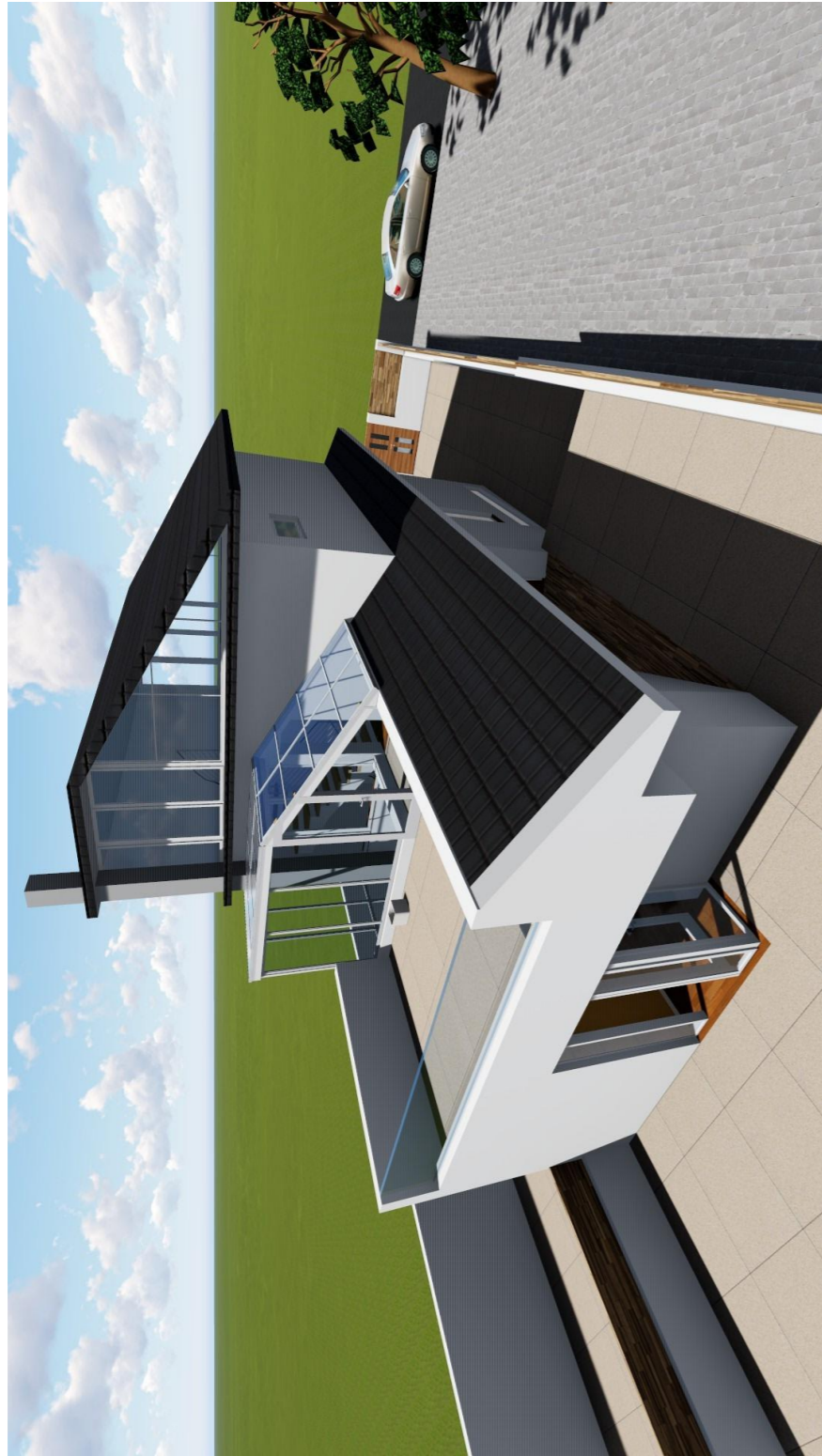

PROYECTO VIVIENDA UNIFAMILIAR

27 FEBRERO 2017

S PP-6 LA BARROSA 2001
ITUACIÓN - (TALAVERA DE LA REINA)

PROPUESTA Nº 01
PERSPECTIVAS

05

P DANIEL MUÑOZ
ROMOTOR

A CARLOS ALONSO G^a DEL PINO
SANDRA MARTINEZ RAMOS
RQUITECTOS